

UCHWAŁA NR LVII/455/22  
RADY MIEJSKIEJ W ŚWIĘTOCHŁOWICACH

z dnia 28 kwietnia 2022 r.

**w sprawie przystąpienia do sporządzenia zmiany Miejscowego planu zagospodarowania przestrzennego dla obszaru w rejonie Drogowej Trasy Średnicowej, linii kolejowej, ulic Metalowców, Wojska Polskiego, Śląskiej i Ceramicznej oraz granicy administracyjnej miasta przyjętego Uchwałą nr XXVIII/245/20 Rady Miejskiej w Świętochłowicach z dnia 23 czerwca 2020 r.**

Na podstawie art. 3 ust. 1, art. 14 ust. 1, 2, 4 Ustawy z dnia 27 marca 2003 r. o planowaniu i zagospodarowaniu przestrzennym (Dz.U. z 2022 r., poz. 503), art. 18 ust. 2 pkt 15 w związku z art. 7 ust. 1 pkt 1 Ustawy z dnia 8 marca 1990 r. o samorządzie gminnym (Dz.U. z 2022 r., poz. 559 z późn. zm.)

**Rada Miejska w Świętochłowicach  
uchwała:**

§ 1. Przystąpić do sporządzenia zmiany *Miejscowego planu zagospodarowania przestrzennego dla obszaru w rejonie Drogowej Trasy Średnicowej, linii kolejowej, ulic Metalowców, Wojska Polskiego, Śląskiej i Ceramicznej oraz granicy administracyjnej miasta* przyjętego Uchwałą nr XXVIII/245/20 Rady Miejskiej w Świętochłowicach z dnia 23 czerwca 2020 r.

§ 2. Granice obszaru objętego zmianą planu zostały określone na załączniku graficznym do niniejszej uchwały.

§ 3. Wykonanie uchwały powierza się Prezydentowi Miasta Świętochłowice.

§ 4. Uchwała wchodzi w życie z dniem podjęcia.

Przewodniczący Rady  
Miejskiej  
w Świętochłowicach

**Zbigniew Nowak**

**Załącznik graficzny**

do uchwały nr LVIII/455/22 Rady Miejskiej w Świętochłowicach z dnia 28 kwietnia 2022 r.

w sprawie przystąpienia do sporządzenia zmiany Miejscowego planu zagospodarowania przestrzennego dla obszaru w rejonie Drogowej Trasy Średnicowej, linii kolejowej, ulic Metalowców, Wojska Polskiego, Śląskiej i Ceramicznej oraz granicy administracyjnej miasta przyjętego Uchwałą nr XXVIII/245/20 Rady Miejskiej w Świętochłowicach z dnia 23 czerwca 2020 r.

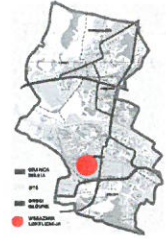

Lokalizacja na planie miasta

Granica obszaru objętego uchwałą ———

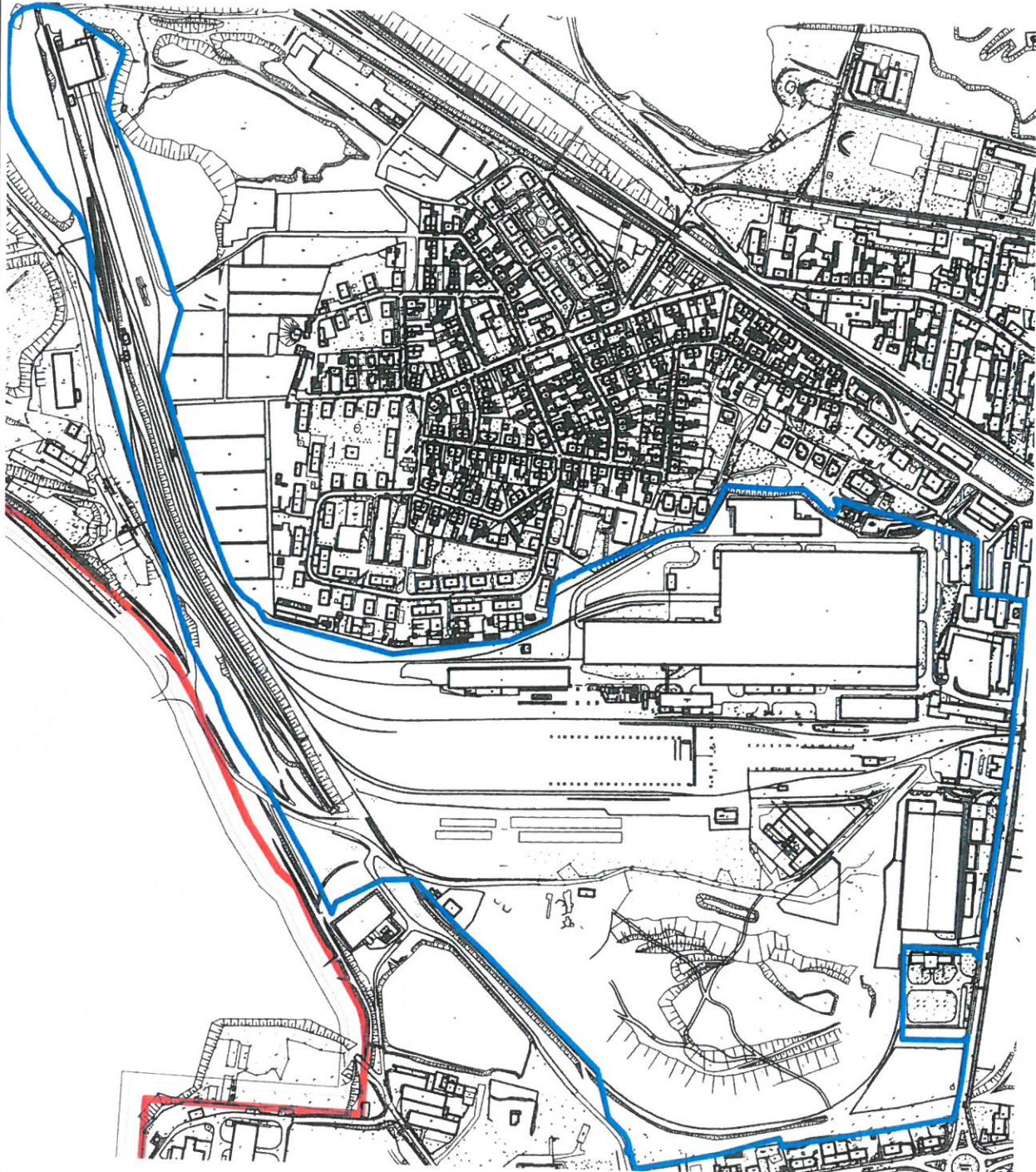

Skala 1:5000